Głowica sterująca do zaworów pulpitowych

Opis	Przycisk z blokadą do zaworów pulpitowych.
Typ	Przycisk dłoniowy awaryjny
Siła przesterowania	27 N
Kolor	Czerwony
Waga	0,026 kg
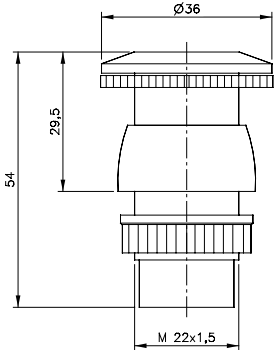
Wersja	Numer katalogowy
Standard	**BA 223 02**