5/2 G 1/4 Zawór sterowany dwustronnie elektrycznie

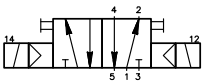

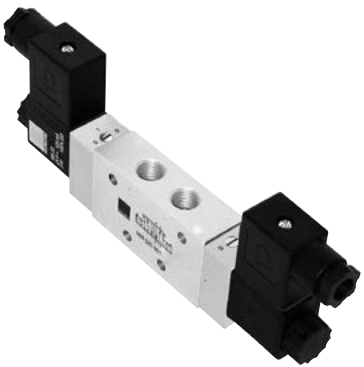

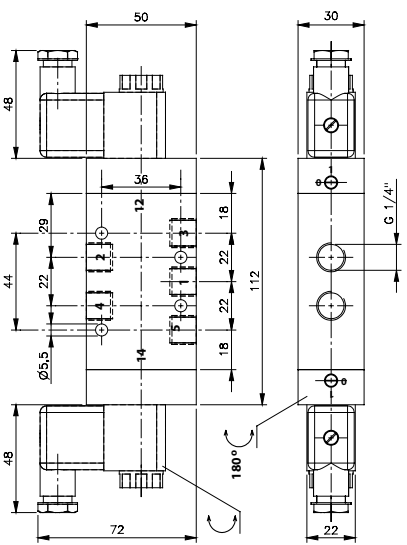

Opis	Zawór sterowany dwustronnie elektrycznie.
Typ	5/2
Seria	30
Przyłącza	G 1/4”
Przepływ	1450 l/min
Temp. pracy	-10°C +60°C
Zakres ciśnień pracy	1,5 – 10 bar
Pobór prądu	3W =/ 5VA ~
Waga	0,62 kg

Wersja	Numer katalogowy
Standard	**MH 520 801**
Iskrobezpieczny	**MH 520 801 EX**

Uwaga:
Cewki i wtyczki zamawiane są oddzielnie.
Cewki dla zaworu dostępne są w napięciach: 230V AC, 110V AC, 24V AC, 48V DC, 24V DC, 12V DC

- *Zwiększony przepływ 1450 l/min*