Zawór sterowany dwustronnie elektrycznie G 1/4 5/3

Opis	Zawór sterowany dwustronnie elektrycznie, powrót sprężyną.
Typ	5/3
Pozycja środkowa	Zasilanie połączone z odbiornikami.
Seria	22
Przyłącza	G 1/4”
Przepływ	1250 l/min
Temp. pracy	-10°C +60°C
Zakres ciśnień pracy	3 – 10 bar
Pobór prądu	3W =/ 5VA
Waga	0,35 kg

Wersja	Numer katalogowy
Standard	**MH 533 701**
Iskrobezpieczna	**MH 533 701 EX**
Ze stali nierdzewnej	**MH 533 701 VES**
Ze stali nierdzewnej iskrobezpieczna	**MH 533 701 VES EX**

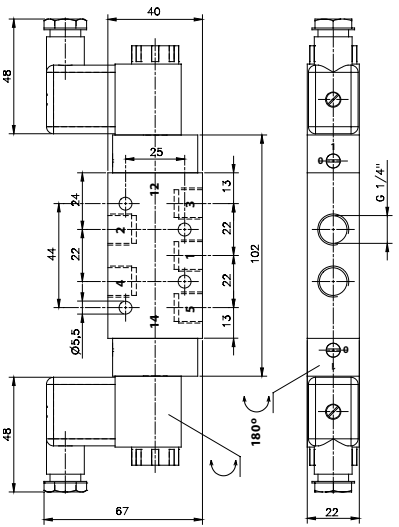

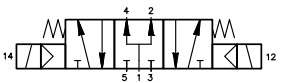

Uwaga:
Cewki i wtyczki zamawiane są oddzielnie, str 483 - 486
Cewki dla zaworu dostępne są w napięciach: 230V AC, 110V AC, 24V AC, 48V DC, 24V DC, 12V DC